

Editions multiples

Impression d'une période de paie

Sont détaillés : les jours de travail ou d'absence, ainsi que les heures normales, supplémentaires, heures de nuit, RTT...

Page : 1/1
Du : 18/12/2007
A : 20:13

Horloges hüchez
Thémis - Version 3.7a

Edition récapitulative fixe pour la période du 01/08/2007 au 31/08/2007
Nom : **DUCHEMN STEPHANE** Matricule : FB Badge : 123 Service : FINOUM

Le report des heures de RTT de la période précédente est de -03.15

Date	Pointages	E	R	H.Tot	H.Nor	HS1	HS2	HS3	H.Spé	H.Nuit	RTT
Mer. 01/08	08:44 10:50 12:34 13:32 18:49 18:57		R	02.93							-05.07
Jeu. 02/08	09:02 09:31 09:37 13:10 13:43 16:07 18:28 18:30		R	05.98							-02.02
Ven. 03/08	08:49 13:29 16:31 17:08		R	04.72							-02.28
Sam. 04/08											
Dim. 05/08											
Sous total partiel de la semaine 31 :											
Lun. 06/08	08:54 12:13 12:53 13:44 18:24 18:27		R	13.63	35.00	00.00	00.00	00.00	00.00	00.00	-09.37
Mar. 07/08	08:59 12:41 13:35 15:49 17:43 18:15		R	03.73							-04.27
Mer. 08/08	09:00 10:47 17:27 18:08		R	06.10							-01.90
Jeu. 09/08	08:56 13:16		R	02.33							-05.67
Ven. 10/08	08:55 * 17:27		R	04.27							-03.73
Sam. 11/08				08.45							01.45
Dim. 12/08											
Sous total de la semaine 32 :											
Lun. 13/08	- Congé			24.88	35.00	00.00	00.00	00.00	00.00	00.00	-14.12
Mar. 14/08	- Congé			08.00							00.00
Mer. 15/08	- Férié			08.00							00.00
Jeu. 16/08	- Congé			08.00							00.00
Ven. 17/08	- Congé			07.00							00.00
Sam. 18/08											
Dim. 19/08											
Sous total de la semaine 33 :											
Lun. 20/08	08:46 12:30* 13:59 18:43		R	31.00	35.00	00.00	00.00	00.00	00.00	00.00	00.00
Mar. 21/08	08:47 12:31 13:30* 18:30		R	08.23							00.23
Mer. 22/08	09:00 12:30* 14:05 19:13		R	08.00							00.00
Jeu. 23/08	09:09 10:05 13:05 18:00*		R	08.63							00.63
Ven. 24/08	08:30 12:44 13:14 16:47 16:49 * 17:32		R	05.88							-02.12
Sam. 25/08				08.25							01.25
Dim. 26/08											
Sous total de la semaine 34 :											
Lun. 27/08	08:46 12:31 13:41 18:09		E	39.00	35.00	04.00	00.00	00.00	00.00	00.00	-00.17
Mar. 28/08	- Absent!		E	07.83							00.00
Mer. 29/08	08:45 13:12 18:56 - Pointages impairs!		E	04.20							-03.80
Jeu. 30/08	08:47 08:51 09:35 10:30 10:35 12:30 12:32 13:38		E	06.20							-01.80
Ven. 31/08	08:51 09:01 13:54 14:13 14:43 16:48 17:18 18:36		E	03.70							-03.30
Sous total partiel de la semaine 35 :											
Total mensuel :											
				130.45	179.00	04.00	00.00	00.00	00.00	00.00	-32.55

Le report des heures de RTT pour la période suivante est de -35.70

Validé

THEMIS

La gestion complète de temps de présence



La gestion de temps à votre mesure

Capable de répondre aux besoins des petites et grandes PME, THEMIS se décline en différentes configurations.

Simple contrôle des horaires

- Récupération des pointages, cumuls hebdomadaire & mensuel
- Calcul des temps de présence et d'absence « comptable »
- Heures supplémentaires, RTT, congés, maladie, compteurs, annualisation, cycles...

Gestion des temps

- Vous gérez l'essentiel, le système fait le reste
- Éditions / rapports complets, plus un générateur d'éditions personnalisables

Système décentralisé

- Avec les modules Multiposte et Intranet, pour la direction, vos collaborateurs, chefs de services, employés

Restez ouvert

- Avec le module Export Paye, qui s'interface avec la plupart des systèmes de paye (SAGE, CCMX, CADOR-DORAC, EBP, CEGID, CIEL, PEGASE etc.)
- Nos systèmes de contrôle d'accès

Un système évolutif

- Vous pouvez commencer avec un système simple, et le compléter au fur et à mesure de vos évolutions : nos premiers matériels sont toujours compatibles, et utilisent les technologies d'aujourd'hui (RFID, biométrie, réseaux, Web).
- Nos services techniques innovent sans cesse pour vous simplifier la vie!

Des services sur mesure :

- Installation, mise en service, formation
- Hot-line, mises à jour via Internet, système de prise en main à distance
- Interventions sur site
- Une équipe compétente et disponible, et une gestion à long terme.



Une gestion complète et un flux simple

Paramètres horaires

Plannings

Fiches personnel

Correction des anomalies de pointage et d'absences

Planning des absences

Edition des motifs d'absence

hüchez				
Thémis - Version 3.7a				
Édition des absences pour la période du 01/08/2007 au 31/08/2007				
Nom : SAUMONT Jean-François Matricule : 5 Badge : 02 Service : COSM/NCM				
Faire				
Date	Matin	Après-midi	Journée	Nb. Journée
15/08/2007	03:58	03:50	07:08	1,8
Total de semaine	03:58	03:50	07:08	1,8
Total des mois	03:58	03:50	07:08	1,8

Une gestion décentralisée

L'objectif : « Faire un outil de gestion accessible aux détenteurs de l'information et à ceux qui en ont besoin ».

THEMIS Monoposte ou Client/Serveur Windows

- Pour l'utilisateur principal (comptable, assistante, directeur)
- Il dispose de tous les écrans de paramétrage, d'utilisation et de consultation...

Client Windows

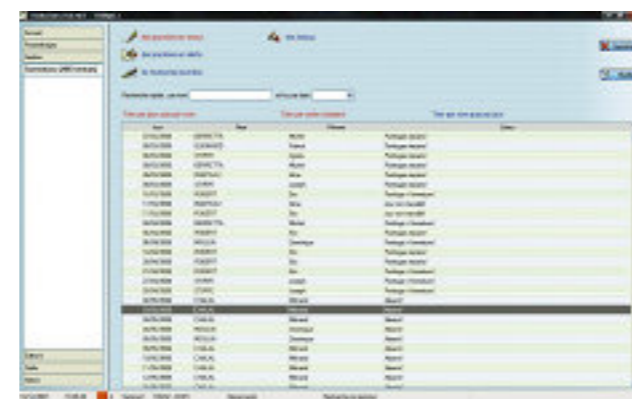

Client Web



THEMIS-Intranet

- Pour les utilisateurs secondaires (direction, chef de service, employé)
- Permet la consultation des rapports
- La gestion des personnels simplifiée (intérimaires, arrivée et départ de personnels)
- Le suivi des événements : gestion des anomalies de pointage et d'absences, suivi des absences prévisionnelles

Des terminaux fiables

HZ-GT50 biométrique :

Le lecteur biométrique simple, rapide et fiable. Autorisé par la CNIL.



Des liaisons

- série RS232, RS485,
- réseau Ethernet, Wifi,
- téléphonique Modem RTC



NOUVEAU

LB25 :

Badges et porte-clé proximité. Commande d'ouverture de porte

Des accessoires :

Casiers porte-badge, cordons, porte-carte, porte-clé, tag autocollants, etc.



THEMIS2 fonctionne aussi avec les badgeuses LCP et LB35 d'HOREA depuis 1998...